

IGŁĘ MOTYLKOWĄ Z SYSTEMEM SAFETY LOCK ORAZ KAPTUREK SŁUŻĄCY DO PODPIĘCIA PROBÓWKI

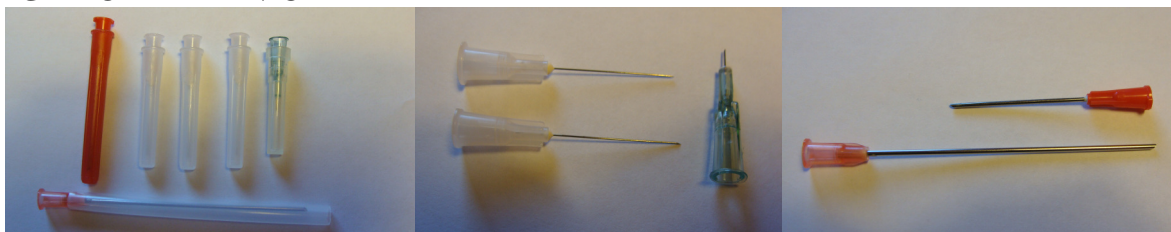

IGŁY ORAZ KANIULE



**IGŁY 19MM O ŚREDNICY 30G ORAZ 4MM IGŁA O ŚREDNICY 27G SŁUŻĄ DO INJEKSJI ŚRÓDSKÓRNYCH
TĘPO ZAKOŃCZONE KANIULE SŁUŻĄ DO POBIERANIA PREPARATU Z PROBÓWKI DO STRZYKAWKI.**

ZAPASOWY KAPTUREK

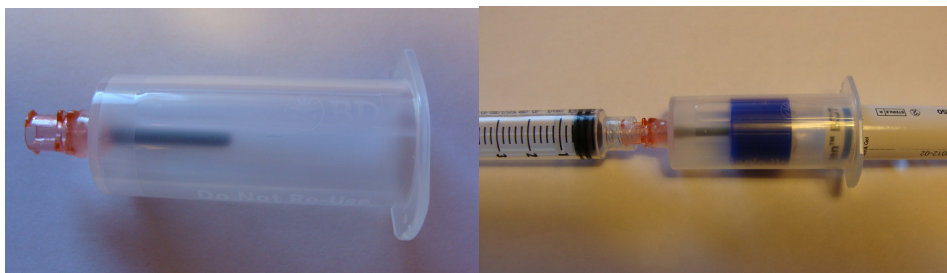

MOŻNA UŻYWAĆ GO DO POBIERANIA MATERIAŁU Z PROBÓWKI.

FIOLKA Z GLUKONIANEM WAPNIA SPEŁNIAJĄCYM FUNKCJĘ AKTYWATORA W ZESTAWACH CLASIC ORAZ EXTRA



PRZYGOTOWANIE PREPARATU REGENERIS:

1. OTWÓRZ PODWÓJNIE STERYLIZOWANE OPAKOWANIE Z ZESTAWEM
2. WYJMIJ IGLĘ MOTYLKOWĄ Z PRZEWODEM I KAPTURKIEM, DOKRĘĆ I DOCIŚNIJ ELEMENTY ZESTAWU ABY BYŁY SZCZELNIE ZE SOBĄ ZESPOLONE

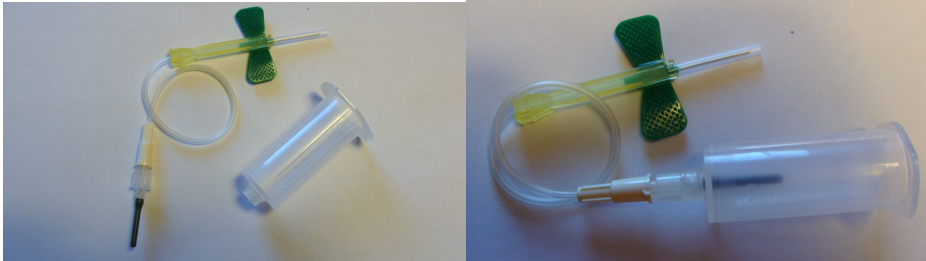

3. ZAŁÓŻ STAZĘ I ZDEZYNFEKUJ MIEJSCE WKŁUCIA
4. IGLĘ MOTYLKOWĄ WKŁUJ W ŚWIATŁO NACZYNNIA ŻYLNIEGO (TRAFIONE GDY KREW POKAZUJE SIĘ W ŻÓŁTYM PLASTIKOWYM KANALIKU MIĘDZY IGLĄ A PRZEWODEM)
5. WEŹ DO RĘKI PROBÓWKĘ I MOCNO DOCIŚNIJ DO WNETRZA PLASTIKOWEGO KAPTURKA ABY KOREK PROBÓWKI DOTYKAŁ KOŃCA KAPTURKA JAK TŁOK STRZYKAWKI. UWAGA!! TRZYMAJ PROBÓWKĘ DOCIŚNIĘTĄ AŻ POBIERZE KREW DO POZIOMU KRESKI.

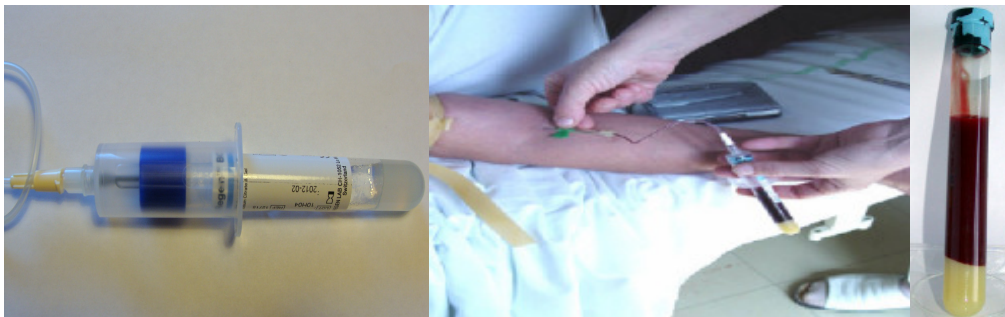

6. WYMIENŃ PROBÓWKĘ I POWTÓRZ CZYNNOŚĆ JEŚLI PRACUJESZ NA ZESTAWACH EXTRA LUB PLUS. PAMIĘTAJ O KAŻDORAZOWYM DOCIŚNIĘCIU PROBÓWKI DO KOŃCA I TRZYMANIU JEJ DOCIŚNIĘTEJ ABY NIE STRACIŁA PRÓŻNI.
7. ROZEPNIJ STAZĘ I WYCIĄGNIJ IGLĘ . ZDEZYNFEKUJ PONOWNIE MIEJSCE WKŁUCIA.
8. WŁÓŻ PROBÓWKI Z NIEBIESKIM KORKIEM DO WIRÓWKI PAMIĘTAJĄC O ODPOWIEDNIM ICH ROZMIESZCZENIU, CZYLI: 1+PRZECIWWAGA NAPRZECIW; 2 NAPRZECIW; 3 ABY UTWORZYŁY TRÓJKĄT RÓWNOBOCZNY

9. USTAW WIRÓWKĘ NA 5 MINUT 3500 OBROTÓW, UPEWNIJ SIĘ RAZ JESZCZE ŻE PROBÓWKI SĄ DOBRZE WŁOŻONE I WCIŚNIJ START.
10. WYJMIJ GOTOWE PREPARATY DO MEZOTERAPII. JEŚLI WYKONUJESZ ZABIEG WOLUMETRYCZNY WŁÓŻ CZERWONĄ PROBÓWKĘ ORAZ PRZECIWWAGĘ. CZERWONA PROBÓWKA JEST NIECO WIĘKSZA I WYMAGA DOKŁADNIE TAKIEJ SAMEJ PRZECIWWAGI. WŁĄCZ WIRÓWKĘ ,USTAW CZAS NA 10 MINUT, OBROTY NA 1000/MIN. NACIŚNIJ START I UPEWNIJ SIĘ, ŻE WIRÓWKA PRACUJE PŁYNNIE I NIE DRŻY. JEŚLI POCZUJESZ WYRAŹNE KOŁYSANIE SIĘ WIRÓWKI NACIŚJ „OFF” CELEM JEJ WYŁĄCZENIA. WYJMIJ PRZECIWWAGĘ I UZUPEŁNIJ JEJ ZAWARTOŚĆ WODĄ W CELU WYRÓWNIANIA MASY PROBÓWEK. WŁĄCZ WIRÓWKĘ I JEŚLI JUŻ PRACUJE PŁYNNIE ZWIĘKSZAJ STOPNIOWO OBROTY DO 3500/MIN.
11. JEŚLI PO 10 MINUTACH ŻEL BĘDZIE JESZCZE WYRAŹNIE PŁYNNY WYJMIJ PROBÓWKĘ I ROZPOCZNIJ ZABIEG. PREPARAT ZACZNIE GĘSTNIEĆ PO KILKU MINUTACH



12. AKTYWACJA PREPARATU NASTĘPUJE TUŻ PRZED JEGO PODANIEM. W PRZYPADKU PREPARATÓW DO MEZOTERAPII, POBIERZ DO STRZYKAWKI 0,9 ML OSOCZA Z NIEBIESKIEJ PROBÓWKI A NASTĘPNIE DODAJ 0,1ML GLUKONIANU WAPNIA (MAŁA SZKLANA FIOŁKA).
13. W PRZYPADKU PREPARATÓW DO WOLUMETRII, POBIERZ DO STRZYKAWKI 0,9 ML OSOCZA Z NIEBIESKIEJ PROBÓWKI A NASTĘPNIE DŁUGĄ KANIULĄ WKŁUJ SIĘ DO CZERWONEJ PROBÓWKI, DELIKATNIE ZAMIESZAJ ŻEL FIBRYNOWY (GĘSTNIEJĄCE OSOCZE NAD ŻELEM SEPARUJĄCYM) -UZYSKASZ PŁYN - SUPERNATANT, KTÓRY BĘDZIE SPEŁNIAŁ FUNKCJĘ AKTYWATORA. POBIERZ 0,1ML SUPERNATANTU Z CZERWONEJ PROBÓWKI I DODAJ GO DO 0,9 ML OSOCZA Z NIEBIESKIEJ PROBÓWKI, KTÓRE MASZ JUŻ PRZYGOTOWANE W STRZYKAWCE. ROZPOCZNIJ PODAWANIE.

UWAGA!!! OD MOMENTU AKTYWACJI OSOCZA W STRZYKAWCE ROZPOCZĄŁ SIĘ PROCES KRZEPNIĘCIA. POSTARAJ SIĘ PODAĆ PREPARAT W CZASIE 3-5 MINUT ABY NIE ZGĘSTNIAŁ W STRZYKAWCE.

POWTARZAJ CZYNNOŚĆ DO UZYSKANIA OCZEKIWANEJ ILOŚCI PREPARATU

WYPEŁNIANIE TKANEK:

PRACUJĄC Z ZESTAWEM **REGENERIS PLUS** MOŻEMY PODAWAĆ PREPARAT LINIOWO JAK WYPEŁNIACZ BĄDŹ RÓWNIEŻ W DOWOLNĄ OKOLICĘ W FORMIE DEPOZYTÓW. DZIĘKI AKTYWACJI SIECI FIBRYNOWYCH ZA POMOCĄ ZAWARTOŚCI CZERWONWYJ PROBÓWKI MOŻEMY WYPEŁNIAĆ ZMARSZCZKI, ODBUDOWAĆ OBJĘTOŚĆ TKANKI LUB UZUPEŁNIAĆ JEJ UBYTKI NP. W OKOLICY KOŚCI JARZMOWYCH, NA SKRONIACH, POŚLADKACH PO OPERACJACH CZY WYPADKACH. DZIĘKI MOŻLIWOŚCIOM REGENERACYJNYM REGENERIS NIE TYLKO WYPEŁNIAMY ALE RÓWNIEŻ ODBUDOWUJEMY KOMÓRKA PO KOMÓRCE STRUKTURĘ SKÓRY.

PODAJĄC PREPARAT PAMIĘTAJMY O HIPERKOREKCJI (PODAJEMY OKOŁO 2 RAZY WIĘCEJ PREPARATU NIŻ W WYPADKU KWASU HIALURONOWEGO). NIE MUSIMY SIĘ OBAWIAĆ DYSPROPORCJI W PODANIU-PAMIĘTAMY IŻ REGENERIS PLUS TO WOLUMETRYCZNA BIOSTYMULACJA.

WYPEŁNIAĆ MOŻEMY KAŻDĄ OKOLICĘ ŁĄCZNIE Z DOLINĄ ŁEZ, KURZYMI ŁAPKAMI, LWIĄ ZMARSZCZKĄ I ZMARSZCZKAMI NA CZOLE.

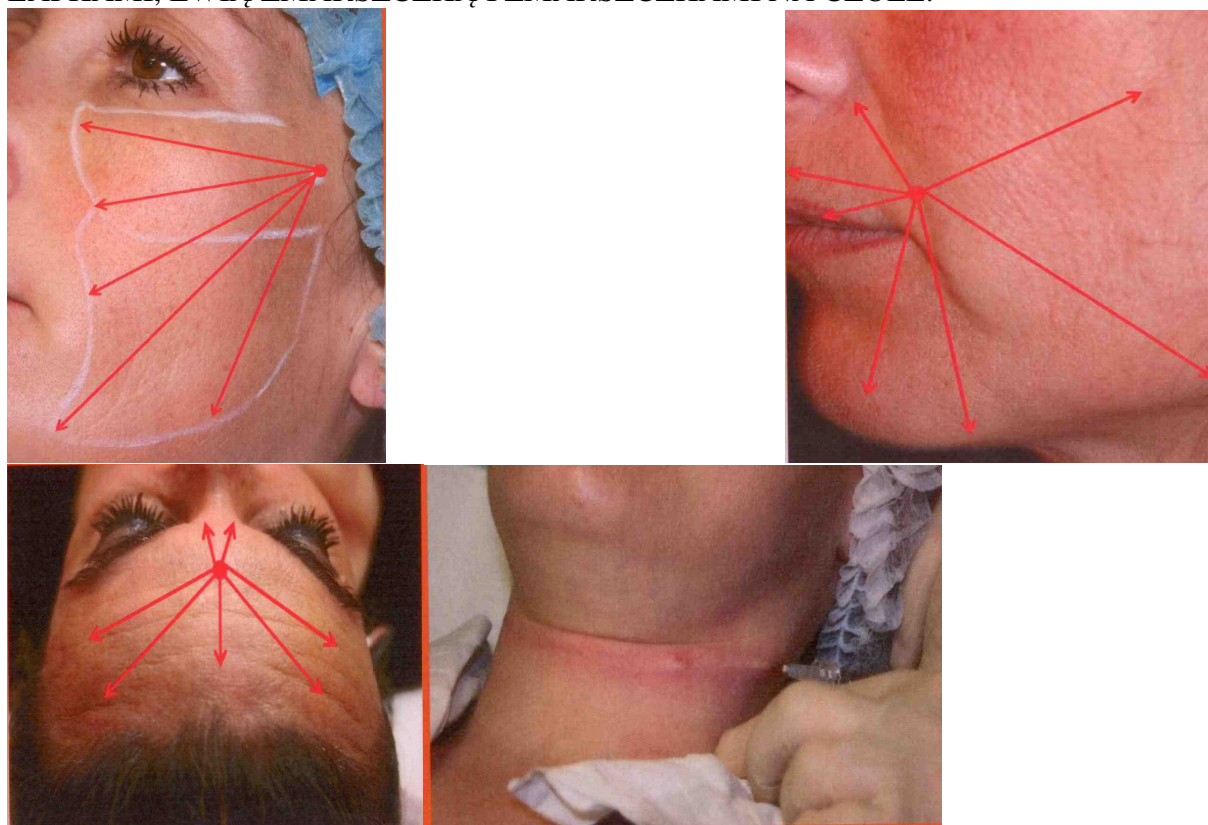

PROCEDURĘ WYKONUJEMY W SERII 2 ZABIEGÓW W ODSTĘPIE 21 DNI. JEŚLI PACJENT NIE JEST W STANIE PRZYJŚĆ NA ZABIEG W TYM CZASIE WÓWCZAS LEPIEJ WYDŁUŻYĆ CZAS MIĘDZY ZABIEGAMI.

ZABIEGI MOŻEMY PRZEPLATAĆ Z MEZOTERAPIĄ. POWINNO SIĘ JE POWTARZAĆ 1-2RAZY W ROKU.

UWAGA !!! PO ZABIEGU NIE PRZYKŁADAMY LODU ANI NIE DZIAŁAMY CIEPŁEM ABY NIE USZKODZIĆ TROMBOCYTÓW I NIE DEZAKTYWOWAĆ CZYNNIKÓW WZROSTU.